Office

36m² 1 Bedroom(s)
Weiswampach

264 000€

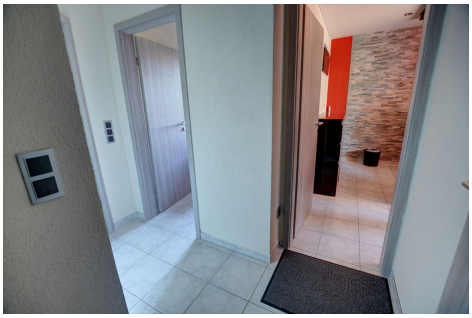

DESCRIPTION

Bureau a vendre au centre de Weiswampach avec domiciliation possible, situé au rez-de-chaussée d'une résidence de 1995 d'une surface de +- 36 m² avec une vue imprenable sur la nature proche de toutes commodités, centre commercial, etc...Composition : hall entrée, bureau 1, petite kitchenette ouverte, bureau 2, une salle de bains avec WC.Pour tous renseignements complémentaires et pour visiter cet objet, n'hésitez pas à nous contacter au numéro 27 62 29 42 ou par courriel à l'adresse immo@luximmoconcept.lu.

CHARACTERISTICS

Number of pieces : -
Nb. chamber (s) : 1
Area : 36m²
Nb. of bathrooms : 1
Equipped kitchen : Non

ENERGY PASS

Energy class

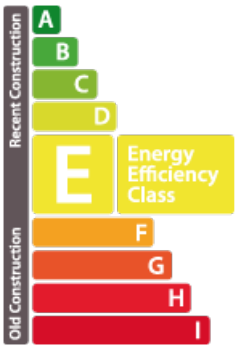

Thermal insulation class

E

CO2 emissions Class

E

Lux Immo Concept

143B route de Luxembourg L-4973
(+352) 27 62 29 42
immo@luximmoconcept.lu
https://www.luximmoconcept.lu/en/detail-107662